

SATRANÇ PROBLEMLERİ

No : 16, Üç hamlede mat

TAŞLAR :

Beyaz : Şd7, Ac6, Ab2
Fb1, Fe1, C2
f4, g3

Siyah : Şd5, a6, d4
e2, f3

15 No'lu problemlerin
çözümü

1. g8 (K)
- a) 1. , K X K
2. P X K (K), Şa2
3. Ka8 + Mat
- b) 1. , Ke5 +
2. P X K Şa2
3. Ka8 + Mat
- c) 1. , Ke2
2. V X K, Şb1
3. Kg1 + Mat

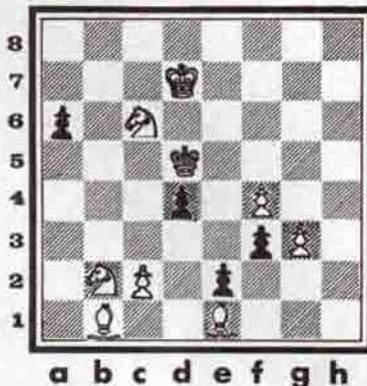

YENİ BİLMECELER

1. Postacı Erol'a sordu :

Üç kızınız olduğunı işittim, acaba yaşları nekadardır ?

Erol : Yaşlarının çarpımı 36 eder.

Postacı : Bundan pek birşey anlamadım.

Erol : Üçünün toplamı bizim evin numarasını verir.

Postacı : Halâ birşey anlamıyorum.

Erol : En büyük kızım piyano çalar.

Postacı : Şimdi anladım.

Kızların yaşları kaçtır ?

- 2.
- | | | |
|--|---|---|
| Bu karışık harflerin her biri ünlü birer kente aittir. Bakalım kolay bulabilecek misiniz ? | Alorsanbe
Inselhik
Rekin
Baken | Zaglaritm
Lişe Kaçaocak
Fusuleyl
Surtas
Kilefsi |
|--|---|---|

GEÇEN SAYIDAKİ BİLMECELERİN ÇÖZÜMÜ

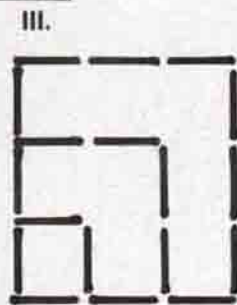
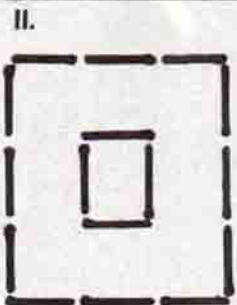
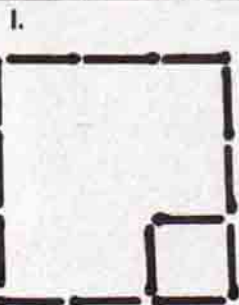

IV.

1. İskenderiye
2. Üsküp
3. Selânik
4. Zagrep
5. Budapeşte
6. Kayseri
7. Göreme
8. Malatya
9. Erzurum
10. Rize