Düşünme Kutusu

SATRANÇ PROBLEMLERİ

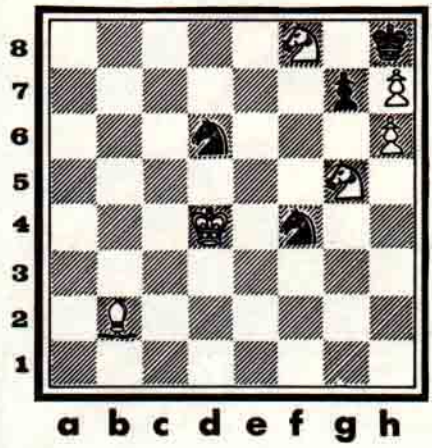

No : 13, üç hamlede mat

12 No'lu problemin çözümü

1. Şe2

a) 1. . . . . , f1 (Vezir ++)
2. Şe3 , Ve1 +
3. F×V+ (Kale ile), Mat

b) 1. . . . . , f1 (At)
2. Kf2 + (Fil ile), Ş×A
3. Fd3 + . . Mat

c) 1. . . . . , Şd4
2. Kf4 + (fil ile), es
3. A×F + (kale ile), Mat

d) 1. . . . . , Ş×A
2. Fd3 + Şd4
3. Kf4 ++ , Mat

e) 1. . . . . , Ac1 +

2. Şe3 , f1 (A +)
3. K×A + (Fil ile), Mat

f) 1. . . . . , Ke7
2. Kf7 + (Fil ile) , Ş×A
3. Fd3 + , Mat

YENİ BİLMECELER

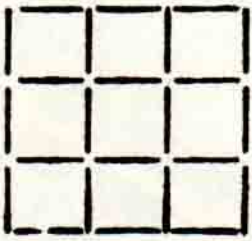

1. Gördüğünüz kibritlerden 4 tane çıkarılarak 5 kare yapılacaktır.
2. 8 kibrit çıkarılarak 2 kare bırakılacaktır.
3. 8 kibrit çıkarılarak 3 kare bırakılacaktır.

GEÇEN SAYIDAKİ PROBLEMLERİN ÇÖZÜMÜ :

I.

626	636	636	696
830	820	890	830
1456	**1456**	**1526**	**1526**

II.

FIRAT	BERLİN
YEŞİLIRMAK	UPSALA
MENDERES	AMAZON
MANİSA	FRANKFURT
LİZBON	VİYANA