

Düşünme Kutusu



SATRANÇ PROBLEMLERİ

No : 28, Dört Hamlede Mat

Taşlar :

Beyaz : Şh7, Kh8, Kg8

Siyah : Şh1, Fa5, Fa6,
C3, d3

27 No'lu Problemin Çözümü :

1. Fa1, Vc3 +
2. Şf5, V X F
3. Kh6 - Kh7 +, Mat

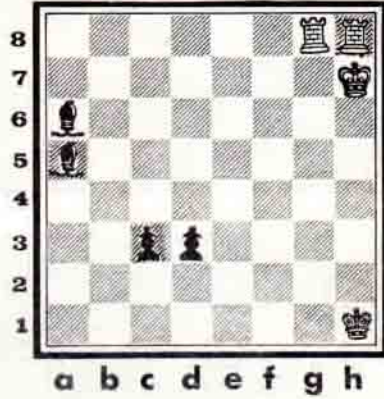

YENİ BİLMECELER

I.

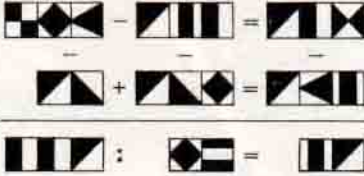

Her kare bir rakamı göstermektedir. Aynı kareler aynı rakamları gösterirler. Deneyerek, düşünerek ve hesap ederek karelerin yerine uyacak rakamları koyunuz ve yukarıdaki yatay ve düşey işlemleri tamamlayınız.

II.

Varhia
Nirnazec
Yanof
Lukam
Mindar
Kıyavla
Tısrapa
Dereni
Rabakük
Kursusul

Bu karışık kelimelerin her biri ünlü birer kente aittir. Bakalım kolay bulabilecek misiniz?

GEÇEN SAYIDAKİ BİLMECELERİN ÇÖZÜMÜ

I.

$$19 \times 4 = 76.$$

II.

$$\begin{array}{r} 1 \times 3 \\ \times 4 \times \\ \times 6 7 \\ 7 8 9 \\ \hline 9 9 9 \end{array}$$